Bote

Bote der Urschweiz Online, 17. Oktober 2021, 12:44

Schwyzer baut Frontalkollision mit fünf zum Teil erheblich Verletzten

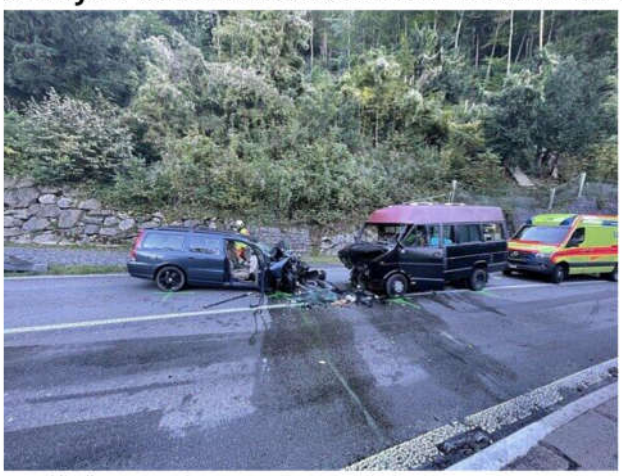

Die Unfallstelle. *(Kantonspolizei Uri)*

AXENSTRASSE · Eine Kollision zwischen einem Personenwagen und einem Wohnmobil auf der Axenstrasse bei Sisikon hat am Sonntag mehrere Verletzte gefordert. Die Strasse war in beiden Richtungen gesperrt. Um ca. 14.30 Uhr wurde die Strasse für den Verkehr wieder freigegeben.

Kurz nach 10.30 Uhr fuhr ein Personenwagenlenker mit Schwyzer Kontrollschildern auf der Axenstrasse in Richtung Flüelen. Aus derzeit unbekannten Gründen geriet das Fahrzeug in einer Rechtskurve auf die Gegenfahrbahn und kollidierte frontal mit einem korrekt entgegenkommenden Wohnmobil mit Zürcher Kontrollschildern.

Alle fünf Insassen der beiden beteiligen Fahrzeuge verletzten sich dabei, teilweise erheblich. Mit den aufgebotenen Ambulanzen und der Rega wurden die verletzten Personen zur Behandlung in umliegende Spitäler überführt. An beiden Fahrzeugen entstand Totalschaden in der Höhe von insgesamt rund 20'000 Franken.

Im Einsatz standen die Rettungsdienste Schwyz, Nidwalden und Uri, die Rega, die Feuerwehr Altdorf, die Kantonspolizei Schwyz, das Amt für Betrieb Nationalstrassen, ein Abschleppunternehmen, ein privates Strassenreinigungsunternehmen sowie die Kantonspolizei Uri. *(pok)*

Diesen Artikel finden Sie auf Bote der Urschweiz Online unter:

https://www.bote.ch/nachrichten/schwyz/schwyz_bdu/axenstrasse-nach-schwerem-unfall-mit-wohnmobil-in-beiden-richtungen-gesperrt;art146989,1350876