Bote der Urschweiz Online, 20. August 2020, 15:13

Senior prallt in Werkstatt: Feuerwehr befreit eingeklemmten Lenker

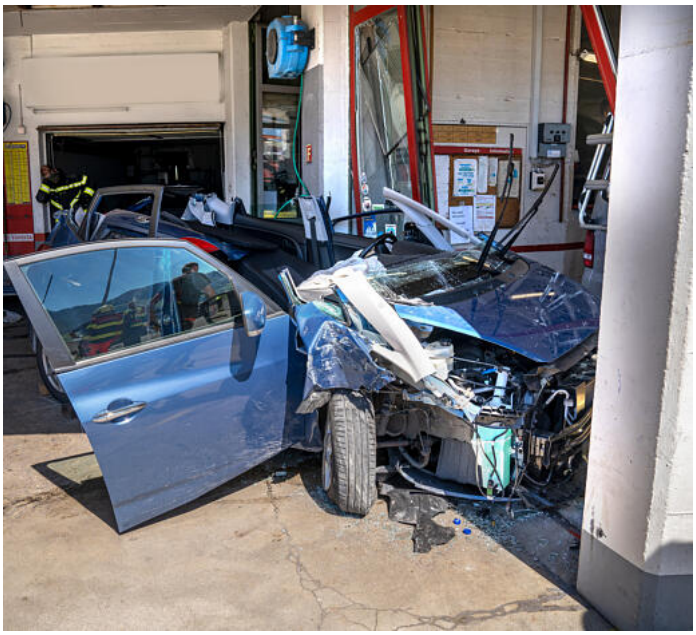

(Geri Holdener)

STEINERBERG · Schwerer Selbstunfall am Donnerstagmittag auf der Goldauerstrasse in Steinerberg. Ein Kleinwagen prallte frontal in eine Auto-Werkstatt. Für die Bergung des 75-jährigen Fahrers musste die Feuerwehr aufgeboten werden.

Der Wagen fuhr am Donnerstag vor 13 Uhr bergwärts von Goldau nach Steinerberg, als er in der Rechtskurve vor dem Dorf geradeaus auf die Gegenfahrbahn geraten war. Der KIA prallte dann ins Werkstatt-Tor einer Autogarage. Zur Rettung des 75-jährigen Lenkers, der alleine im Fahrzeug sass, musste die Feuerwehr Stützpunkt Schwyz aufgeboten werden.

Die Strassenrettungs-Spezialisten der Feuerwehr entfernten mit schwerem Werkzeug das Autodach und konnten anschliessend den eingeklemmten Insassen in Zusammenarbeit mit dem Rettungsdienst Schwyz schonend bergen. Ein Rega-Heli flog den Patienten mit zunächst unbestimmten Verletzungen in eine auswärtige Klinik. Die Goldauerstrasse war während den Rettungs- und Aufräumarbeiten nur einspurig befahrbar. Angehörige der Feuerwehr Steinerberg regelten den Verkehr.

Zur Unfallursache gibt es noch keine gesicherten Angaben. Die Polizei untersuchte Strassenspuren auf den letzten Metern vor dem Unfallort. Man muss davon ausgehen, dass der Wagen mehr oder weniger ungebremst ins Garagentor geprallt ist. Zum Glück erfasste der KIA in der Werkstatt keine Mitarbeiter. Allerdings enstand am massiven Tor hoher Sachschaden. *gh*

Diesen Artikel finden Sie auf Bote der Urschweiz Online unter:

https://www.bote.ch/nachrichten/schwyz/schwyz_bdu/kleinwagen-rammt-garagentor-feuerwehr-befreit-eingeklemmten-lenker;art146989,1259565